いのちをつなぐ
SARAYA

商品の詳しい情報は
こちらから▶

ニトリルグローブ タッチライト

Nitrile Glove Touchlight

食品衛生法適合
(昭和34年厚生省告示第370号)

商品特徴

- 軽い装着感で、作業性の良い手袋
- 指先エンボス加工
- パウダーフリー
- ラテックスフリー
- 左右兼用



XSサイズ
商品コード:50958



Sサイズ
商品コード:50959



Mサイズ
商品コード:50960



Lサイズ
商品コード:50961

Nitrile Disposable Gloves
Powder-free | Latex-free

ブルー 250枚入

衛生的に取り出せる箱設計

手首側から１枚ずつ取り出せる箱設計で
指先部分に触れることなく衛生的に
取り出すことができます。



専用ホルダーで壁面等にすっきり収納できます。

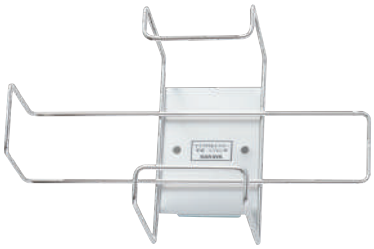

ステンレス製
商品コード：51088



アクリル製
商品コード：51062

仕　様

サイズ	XS	S	M	L
全長 (mm) 以上	220		230	
掌幅 (mm) ±10(mm)	70	80	95	110
厚み (mm)	指先：0.10 ±0.02			
	手のひら：0.06 ±0.02			
ピンホール品質基準	AQL 2.5			
引張り強度 (MPa)	老化前 ≧20　老化後 ≧18			
最大伸長度 (%)	老化前 ≧500　老化後 ≧400			

着脱方法

※手袋を外すときは、汚染面が素手に触れないように注意し、廃棄後は手指衛生をしっかり行うことが重要です。

着け方　外し方

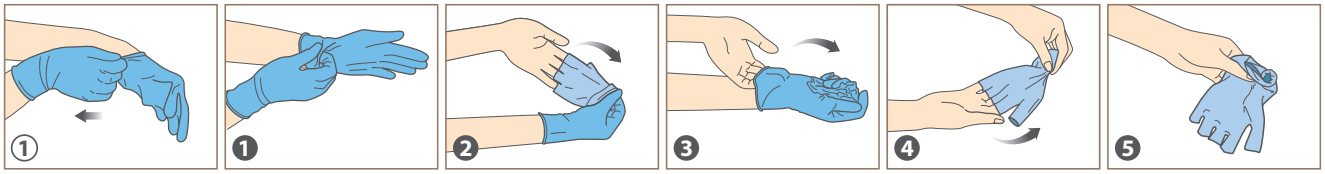

①手首の部分をつかんで装着する
❶片方の手袋の袖口をつかむ
❷手袋を裏表逆になるように外す
❸手袋を外した手を反対の手袋の袖口に差し込む
❹裏表逆になるように外す
❺外した手袋はすぐに廃棄する

品　名	内容量 / 規 格	1梱入数	商品コード	JANコード
サラヤニトリルグローブタッチライト	250枚入 / XS	10	50958	49-87696-50958-0
	250枚入 / S		50959	49-87696-50959-7
	250枚入 / M		50960	49-87696-50960-3
	250枚入 / L		50961	49-87696-50961-0

■ 製品は改良のため、予告なく変更する場合がありますので、ご了承ください。
■ 写真及び印刷の仕上がり上、現品と色合いが若干異なることがあります。
■ 掲載製品の詳細については、取扱店または当社にお尋ねください。
■ 記載内容は2026年8月現在のものです。

サラヤ株式会社
〒546-0013 大阪市東住吉区湯里2-2-8
TEL.06-6797-2525 https://www.saraya.com/